Volvo L30B-ZM2814679-2/2 Valve-Wegeventil-Ventiel

Artikelnummer 6081-124-05_EG · Op voorraad in GOOR, Nederland

Prijs op aanvraag U krijgt binnen één werkdag antwoord

Bekijk en vraag aan op shovelonderdelen.nl/onderdeel/volvo-l30b-zm2814679-blocking-valve-ventile-ventiel-5/

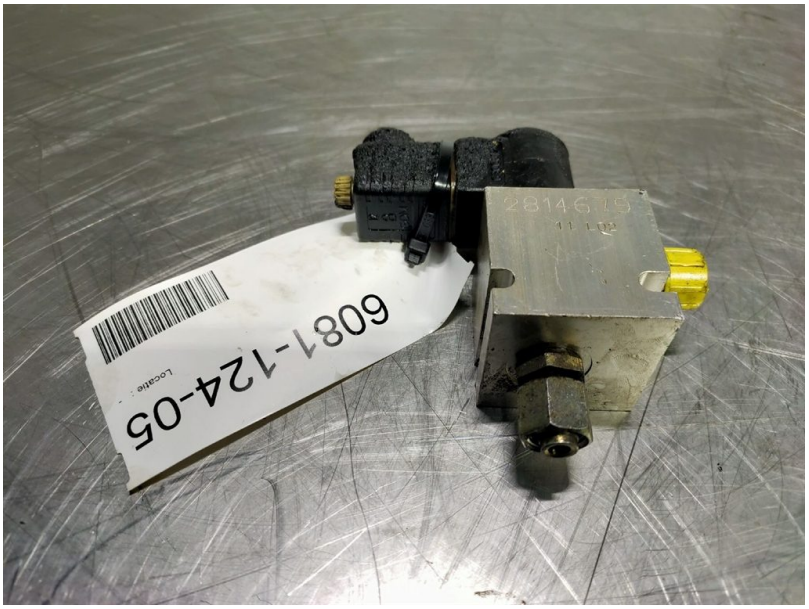

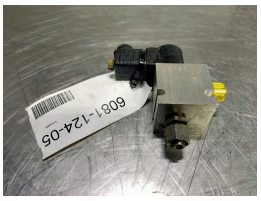

Specificaties

Onderdeelnummer
ZM2814679

Serienummer
11L02

Voorraadnummer
6081-124-05

Locatie
4A12O

Machine merk
Volvo

Omschrijving
L30B-ZM2814679-2/2
Valve-Wegeventil-Ventiel

Artikelnummer
6081-124-05_EG

Omschrijving

Stock number: 6081-124-05
Brand: Volvo
Type 1: ZM2814679
Type 2: ZM2814679
S/N: 11L02

Machine: Volvo L 30 B
Part number: ZM2814679

12VDC / 12 VDC

2/2 Leiding inbouw ventielen - 2/2 Inline valves - 2/2 Leitungsventile
Valve / Ventile / Ventiel
Control valves / Wegeventile / Steuerventiele / Stuurkleppen / Stuurventielen
Sectional directional control valves / Sektional Wegeventile / Sectionele stuurkleppen
Mobile valve / Mobilventile / Mobiel stuurventiel

Monoblock directional control valves / Pilot control unit / Monoblock Wegeventile / Stuurkleppen monoblok
Hydraulic / Hydraulik / Hydrauliek